

QUADRA L

DEVERÁ SER RESPEITADO E PRESERVADO O FECHAMENTO EXECUTADO PELO EMPREENDEDOR NAS DIVISAS COM AS ÁREAS PÚBLICAS

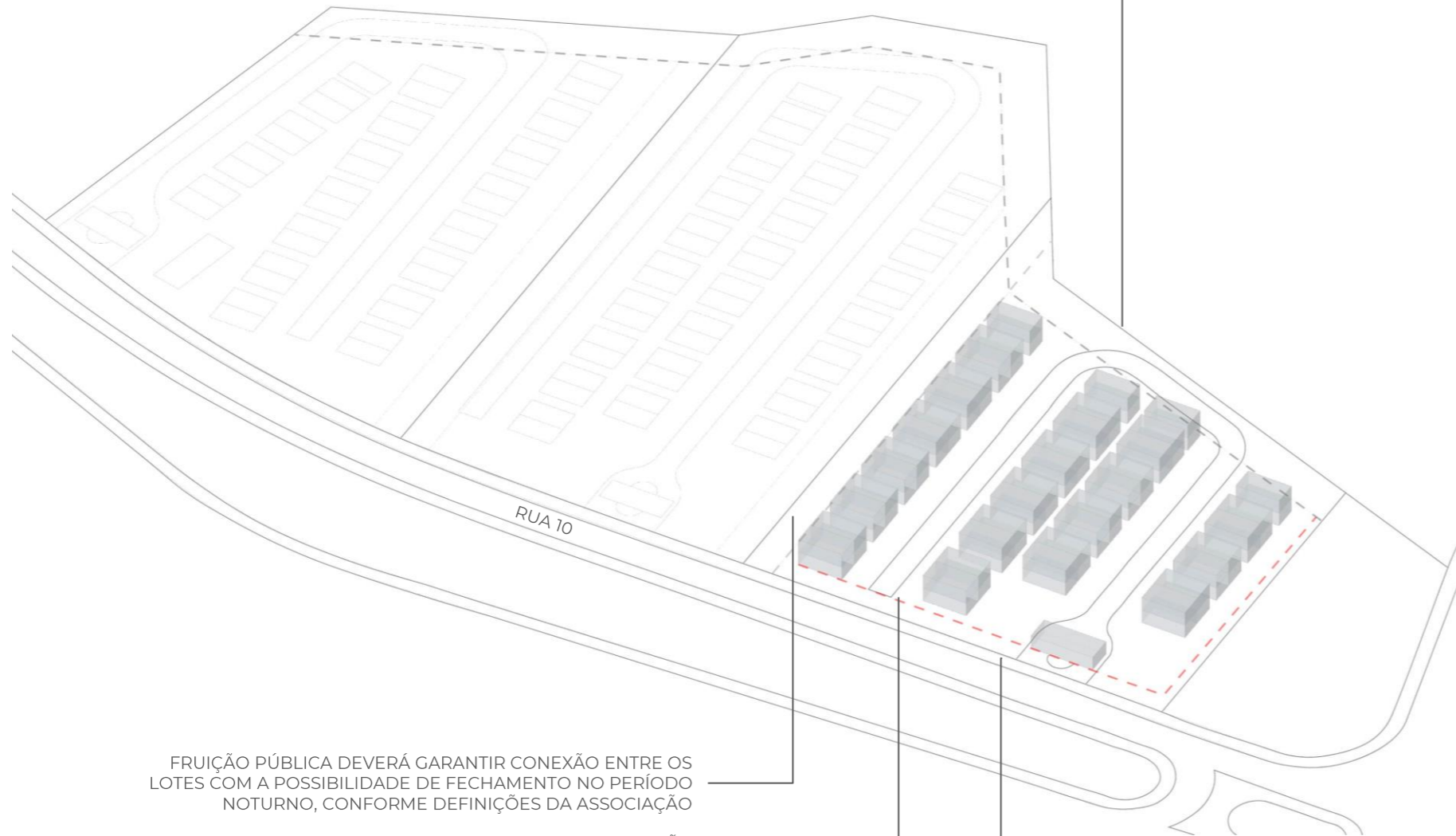

FRUIÇÃO PÚBLICA DEVERÁ GARANTIR CONEXÃO ENTRE OS LOTES COM A POSSIBILIDADE DE FECHAMENTO NO PERÍODO NOTURNO, CONFORME DEFINIÇÕES DA ASSOCIAÇÃO

FECHAMENTOS NA FRENTE DO LOTE DEVERÃO ESTAR FORA DA FAIXA DE RECUIO FRONTAL

PARA A EXECUÇÃO DAS CALÇADAS E DOS ACESSO DE VEÍCULOS, SEGUIR PADRÕES TIPOS, CONFORME ANEXO XIII, PADRÃO DA ASSOCIAÇÃO. ESTE LOTE DEVERÁ RESPEITAR OS PADRÕES: CALÇADA TIPO 03; ACESSO DE VEÍCULO TIPO 02 E ÁREA DESTINADA À VAGA DE VEÍCULOS

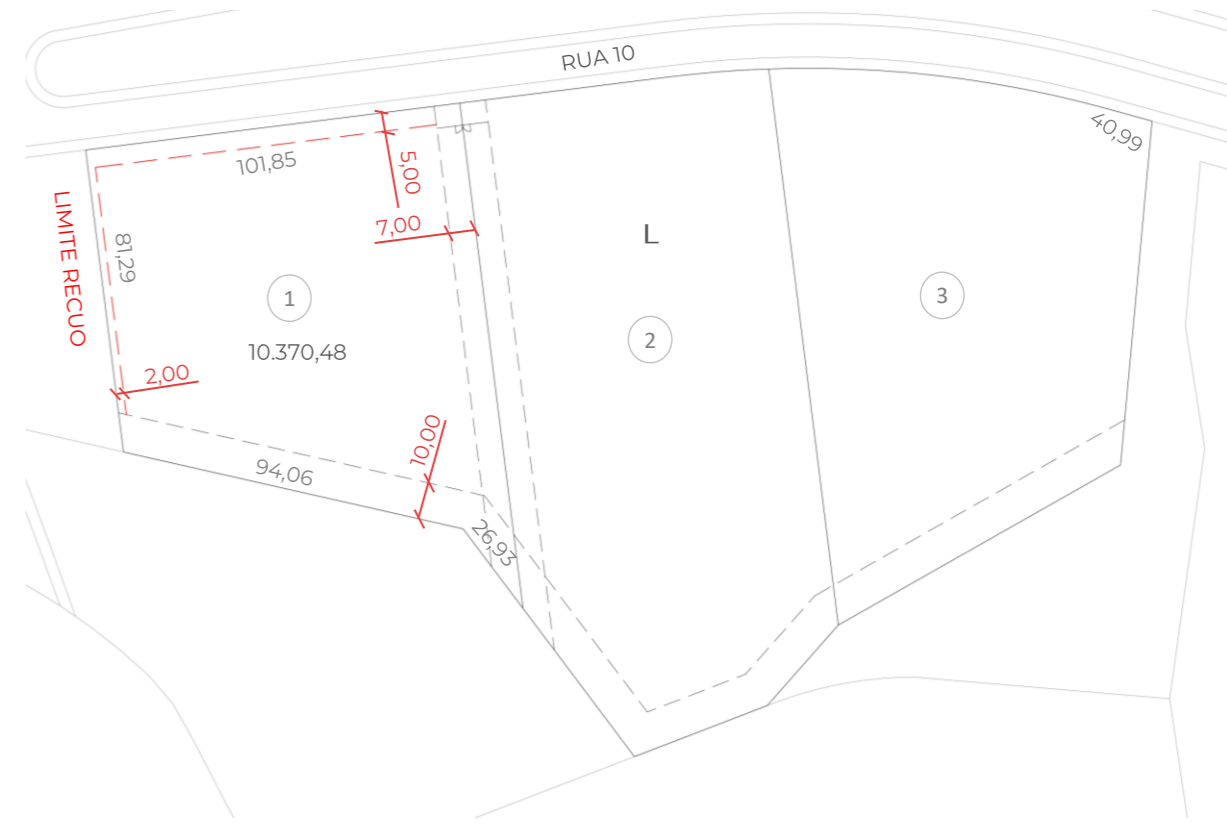

LEGENDA:

----- limite recuo

QUADRA L

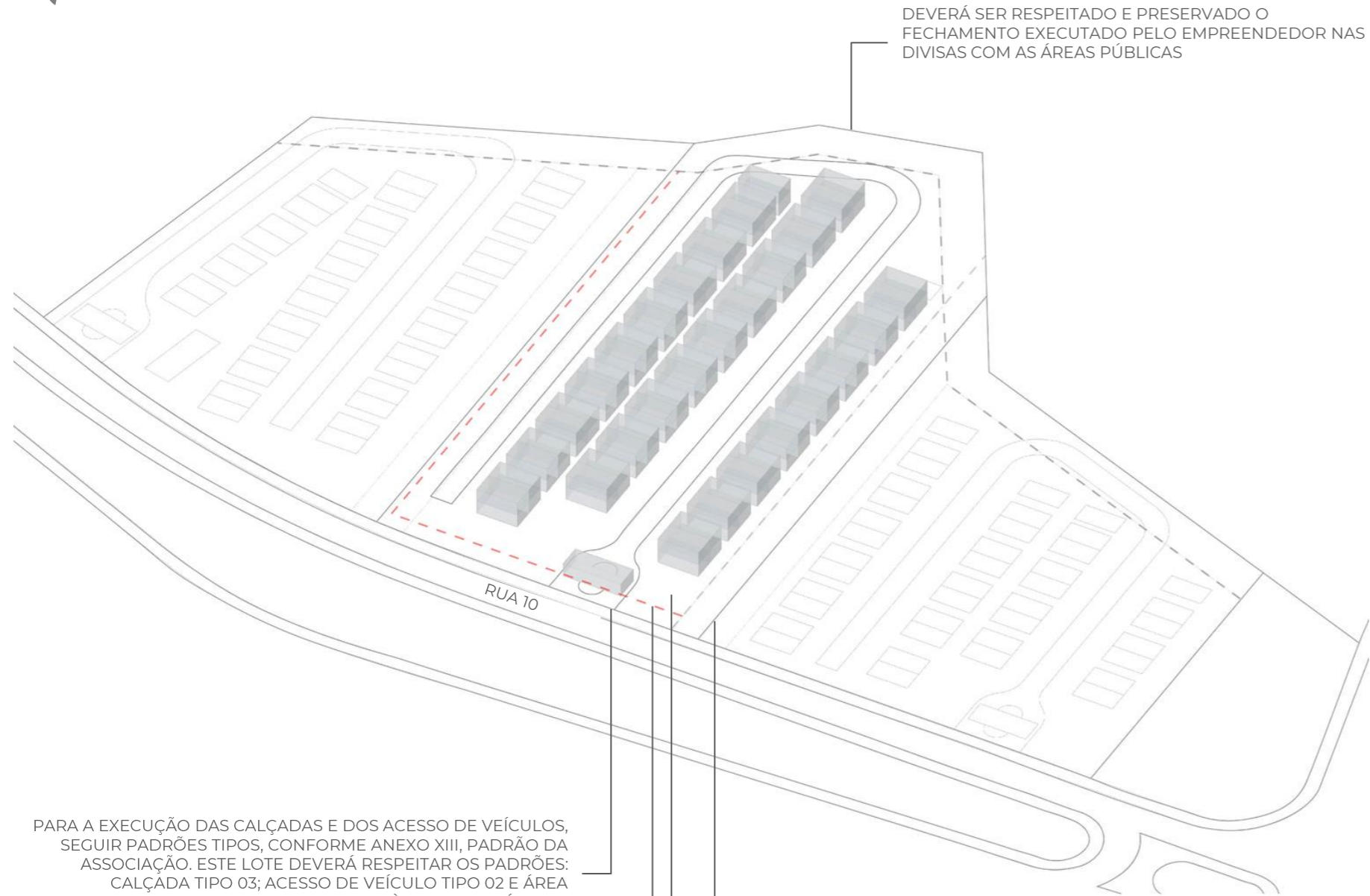

PARA A EXECUÇÃO DAS CALÇADAS E DOS ACESSO DE VEÍCULOS, SEGUIR PADRÕES TIPOS, CONFORME ANEXO XIII, PADRÃO DA ASSOCIAÇÃO. ESTE LOTE DEVERÁ RESPEITAR OS PADRÕES: CALÇADA TIPO 03; ACESSO DE VEÍCULO TIPO 02 E ÁREA DESTINADA À VAGA DE VEÍCULOS

FECHAMENTOS NA FRENTE DO LOTE DEVERÃO ESTAR FORA DA FAIXA DE RECUO FRONTAL

FRIÇÃO PÚBLICA DEVERÁ GARANTIR CONEXÃO ENTRE OS LOTES COM A POSSIBILIDADE DE FECHAMENTO NO PERÍODO NOTURNO, CONFORME DEFINIÇÕES DA ASSOCIAÇÃO

NÃO SERÁ PERMITIDO FECHAMENTO LATERAL NA FAIXA DE RECUO ENTRE LOTES



LEGENDA:

--- limite recuo

QUADRA L

DEVERÁ SER RESPEITADO E PRESERVADO O FECHAMENTO EXECUTADO PELO EMPREENDEDOR NAS DIVISAS COM AS ÁREAS PÚBLICAS

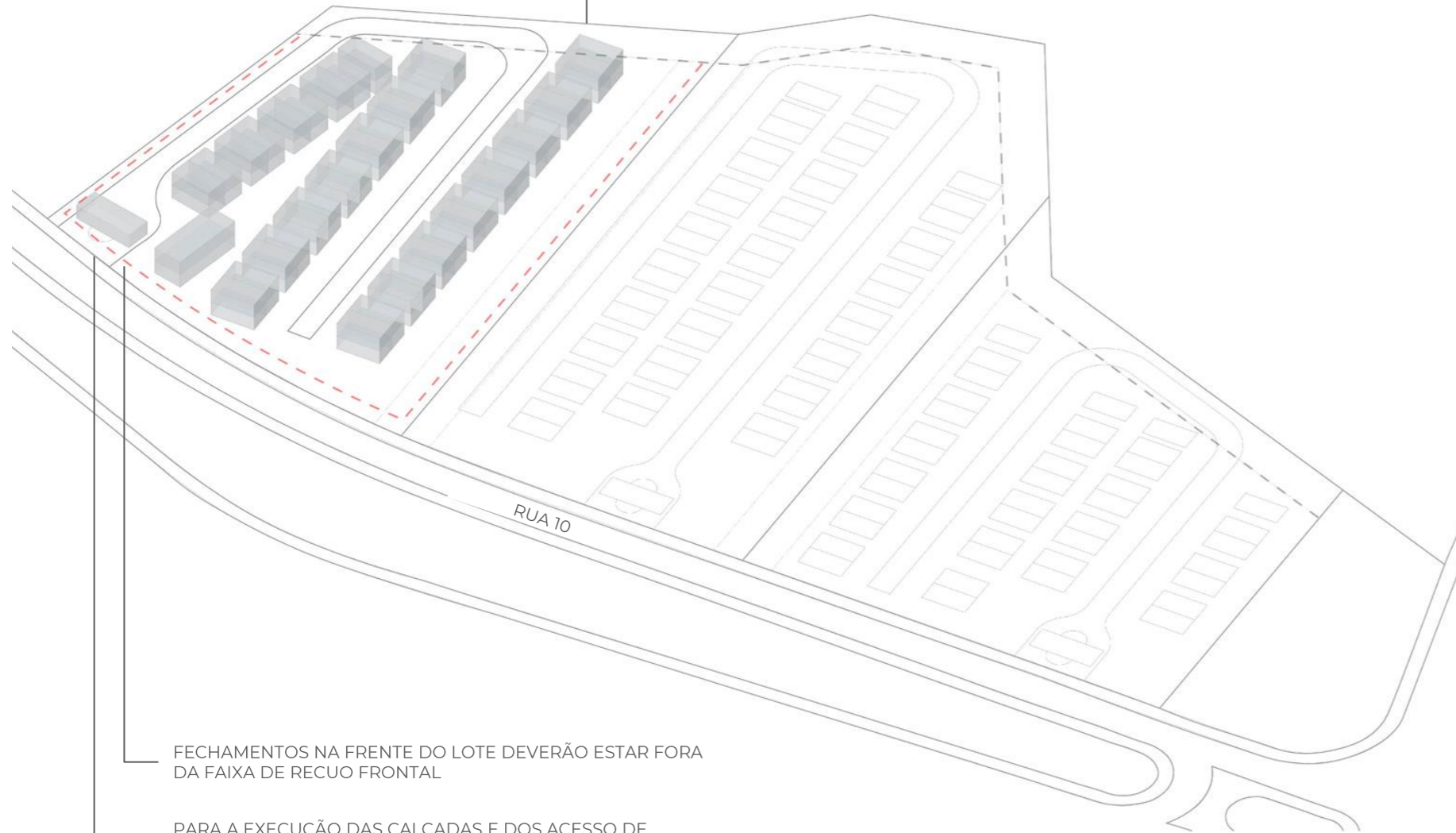

FECHAMENTOS NA FRENTE DO LOTE DEVERÃO ESTAR FORA DA FAIXA DE RECULO FRONTAL

PARA A EXECUÇÃO DAS CALÇADAS E DOS ACESSO DE VEÍCULOS, SEGUIR PADRÕES TIPOS, CONFORME ANEXO XIII, PADRÃO DA ASSOCIAÇÃO. ESTE LOTE DEVERÁ RESPEITAR OS PADRÕES: CALÇADA TIPO 03; ACESSO DE VEÍCULO TIPO 02 E ÁREA DESTINADA À VAGA DE VEÍCULOS



LEGENDA:

--- limite recuo